

113學年度國小學習扶助 ✨

期初檢討暨說明會



目錄

01

學習扶助業務說明

03

學習扶助計畫宣導

02

學習輔導小組

04

學扶五率說明



學習扶助業務說明

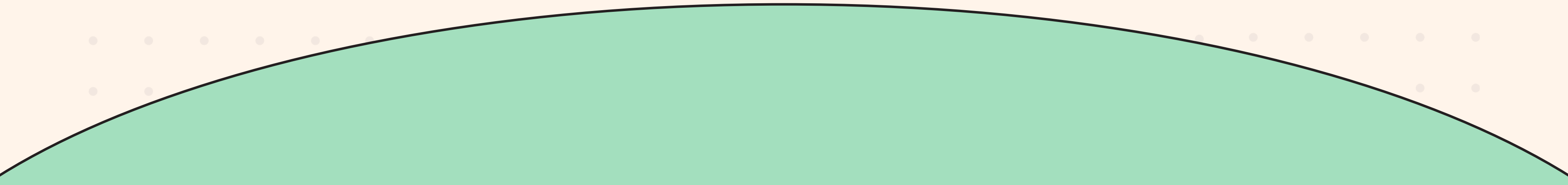
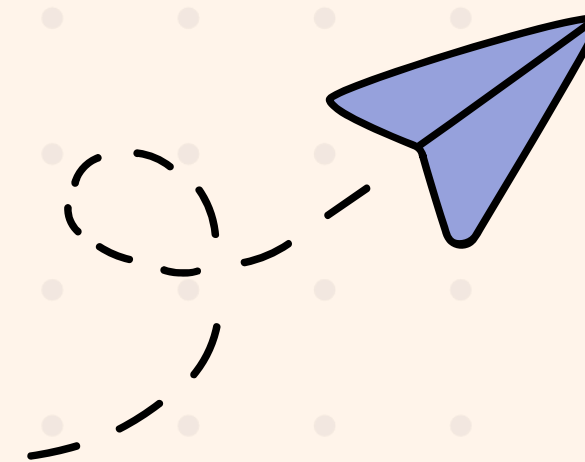
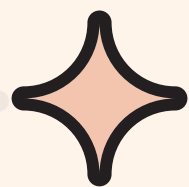
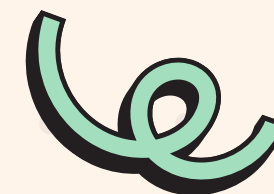
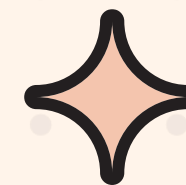
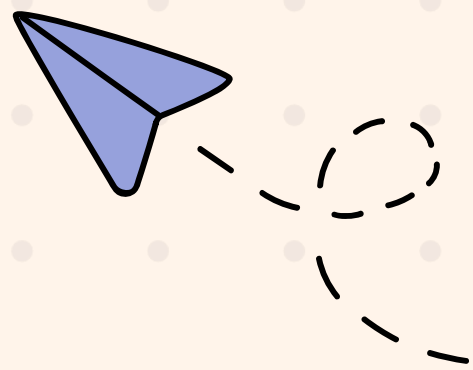



開班申請、執行成果



篩選、成長測驗、學習扶助五率

開班填報期程

開班申請		執行成果	
期別名稱	填報期程	期別名稱	填報期程
暑假	2024.06.17-2024.07.08	暑假	2024.08.15-2024.10.09
第一學期	2024.08.15-2024.09.11	第一學期	2025.01.08-2025.03.10
寒假	2025.01.08-2025.01.22	寒假	2025.02.10-2025.03.24
第二學期	2025.01.20-2025.02.21	第二學期	2025.06.12-2025.07.28

開班經費注意事項

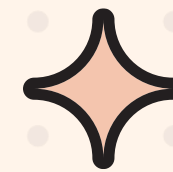

01. 請各校務必依期程進行開班及成果填報，局端將以系統填報內容核定經費。
02. 第一階段：以112學年度開班總經費之**40%**預核。
03. 經費執行期程：113年7月1日至114年6月30日。
04. 行政費：各期行政費僅得於該期別使用，**不得勻支至其他期別使用**。

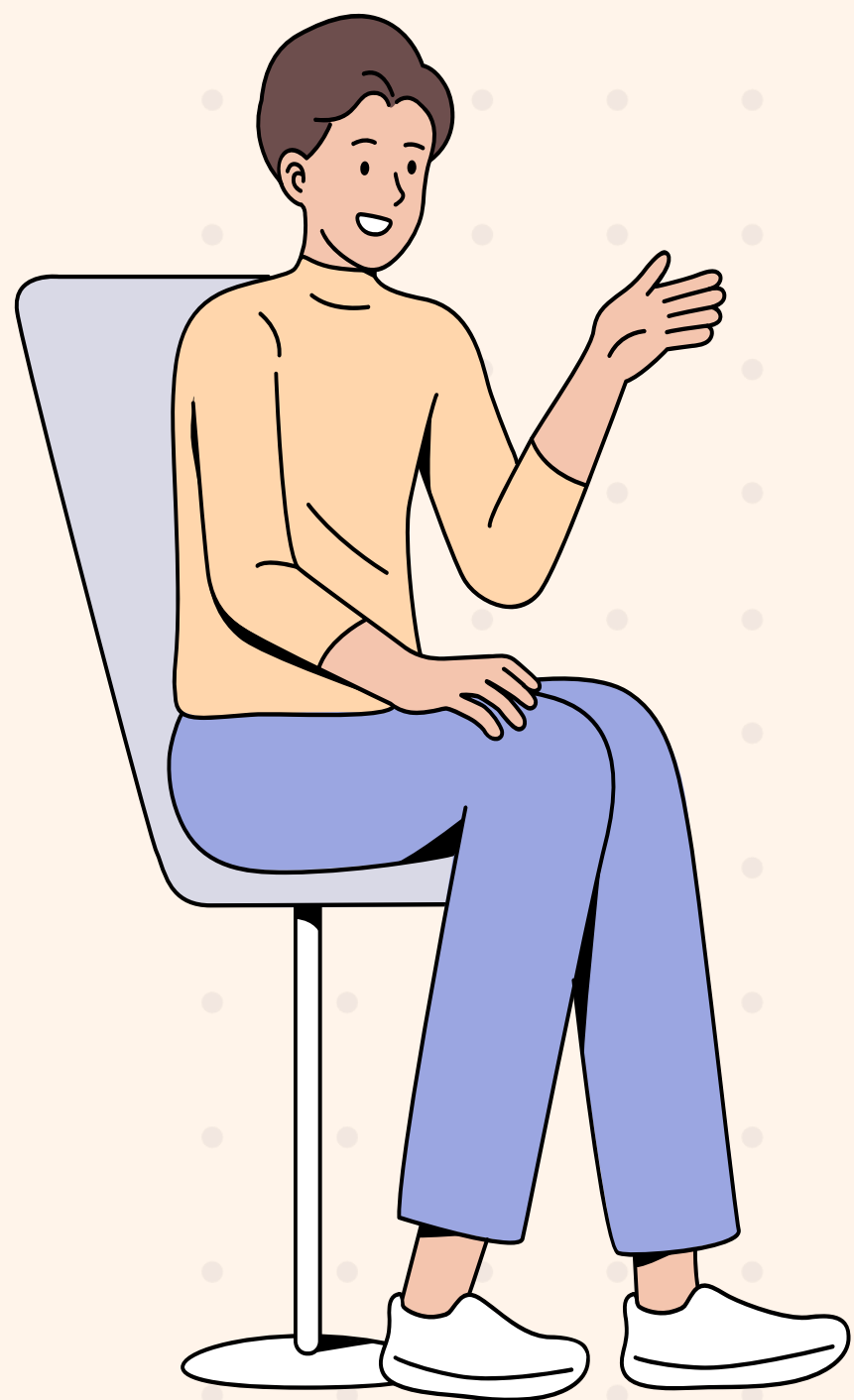

開班注意事項



開課：

節數請填**實際上課總節數**（非每周上課節數）

課中：上課時間，抽離原班。

課餘：非正課時間（早自修、放學後、週休等）



師資：

01. 通過8小時學習扶助師資研習課程。

02. 通過18小時學習扶助師資研習課程。

03. 教育部認可者（例：**參加永齡基金會國民小學學習扶助教學人員基礎課程，取得永齡課輔教師證書**）。

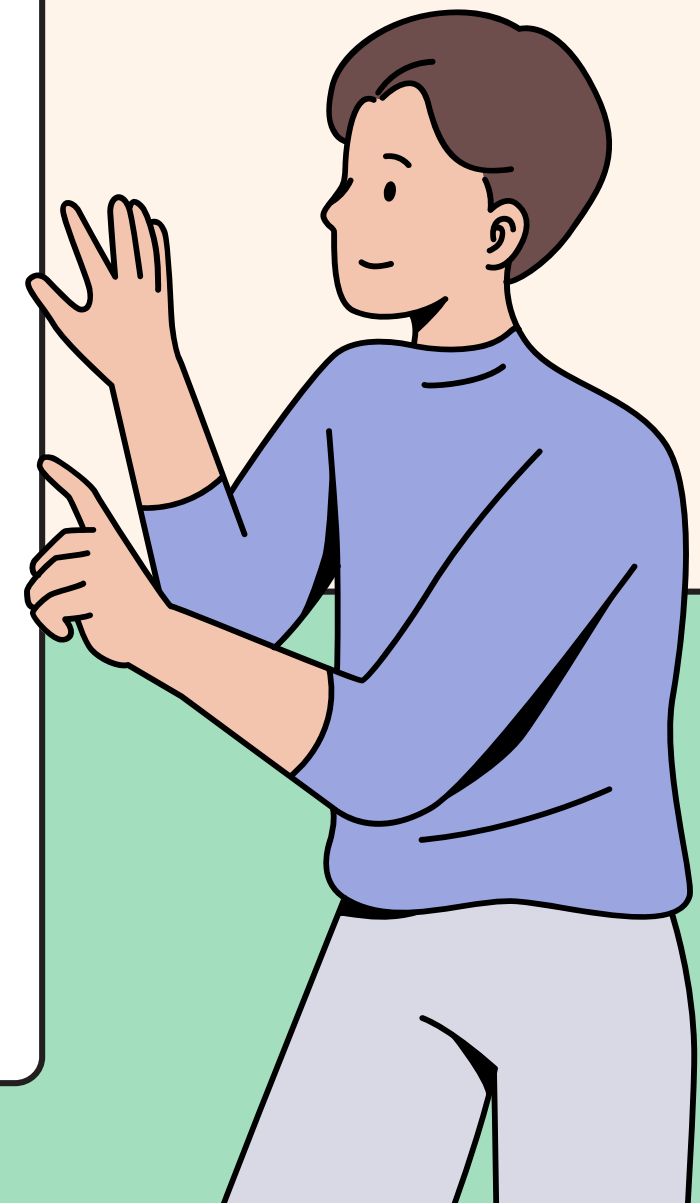

開班注意事項



請各校務必**依期程進行開班及成果填報**，以免影響中央經費核定。



有不開班或開班人數未達 6 人之情形(偏遠地區)，請**來函本局核備**。



提供學習扶助懶人包供學校教師說明運用，以提升**學習扶助受輔率**。(https://elem.ntpc.edu.tw/)



其他注意事項

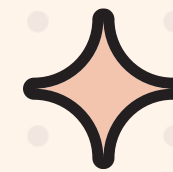

01. 依照學生需求扶助科目規劃開班。
02. 可至學習扶助資源平臺招募專區招募符合資格師資。(<https://priori.moe.gov.tw/>)
03. 成長測驗則**無**補助經費(113年11月25日至12月31日)
04. 通過現職教師8小時研習**無**頒發證書，
通過非現職教師18小時研習**有**頒發證書

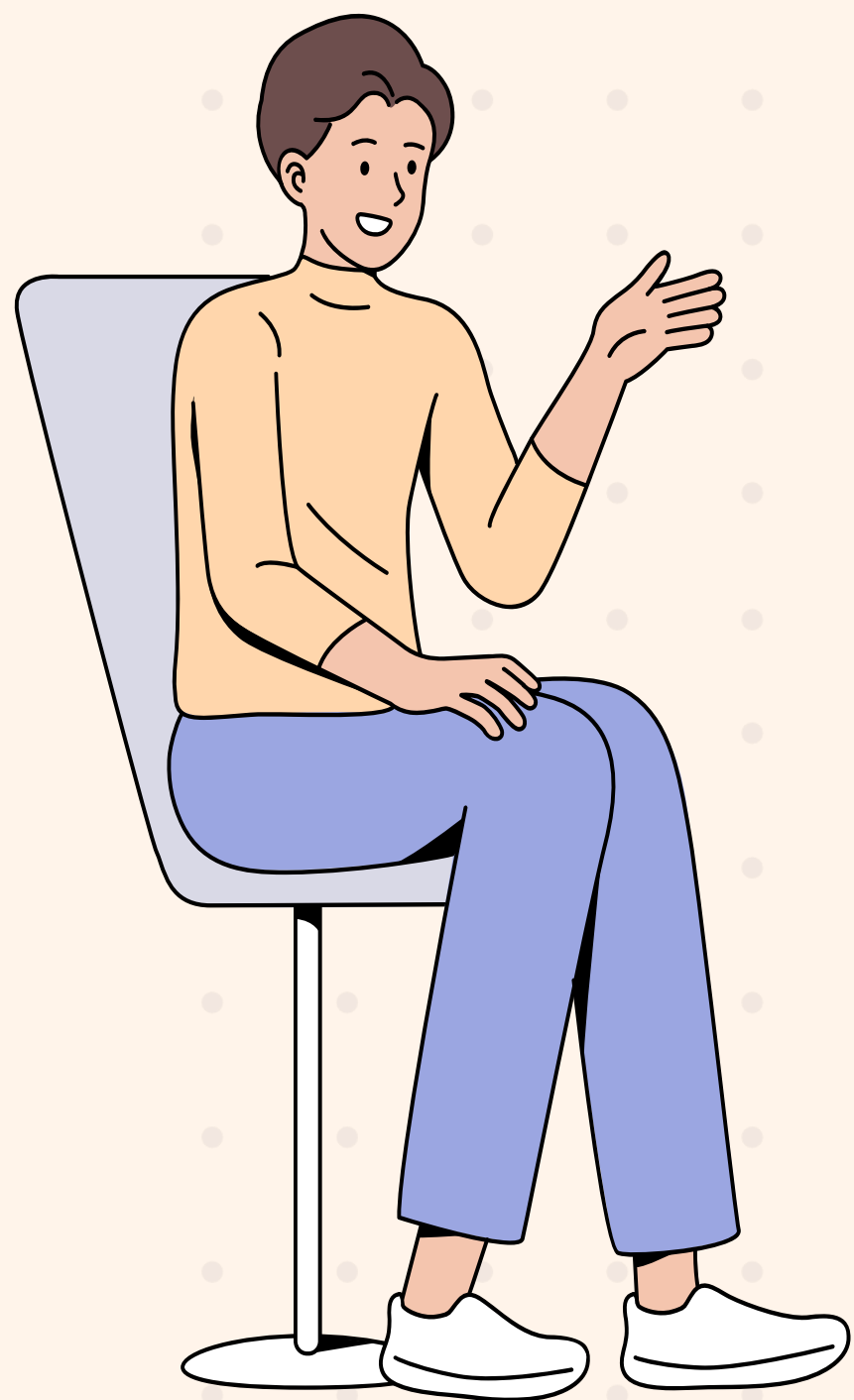

學習輔導小組工作說明

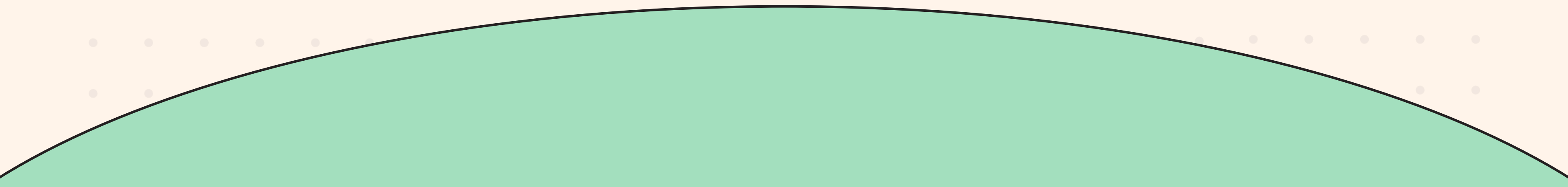
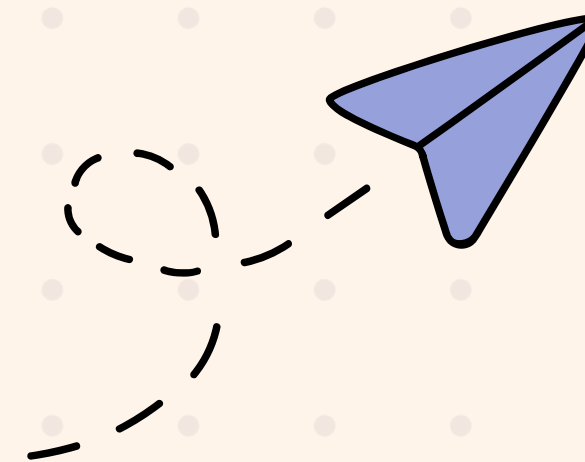
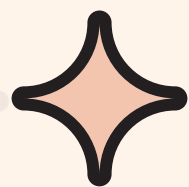
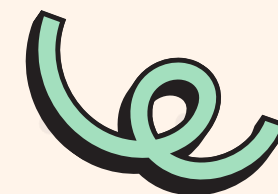
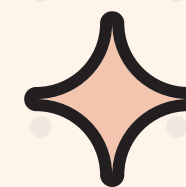
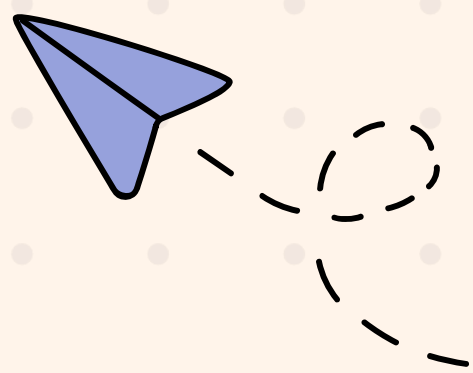

工作重點說明

1. **身心障礙學生**經認定受輔可提升學業成就者
2. 有學習需求之學生
3. **個案學生結案**與否

審查

1. 師資
2. 節數
3. 課程內容

開班

召開檢討會議

檢核

學習扶助計畫宣導

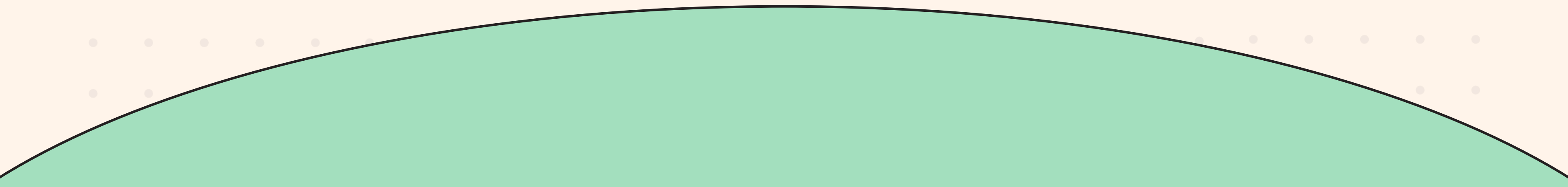
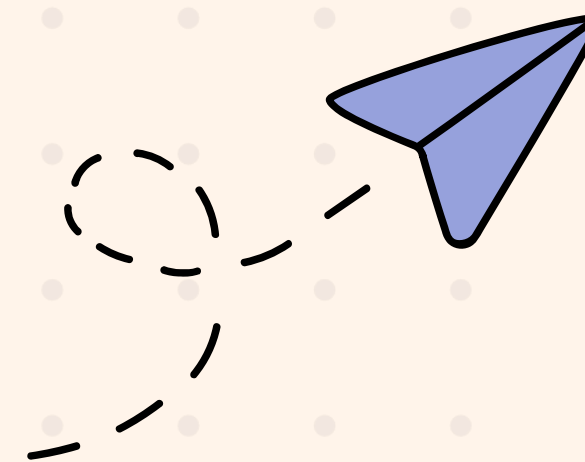
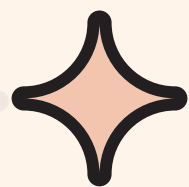
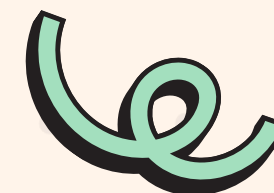
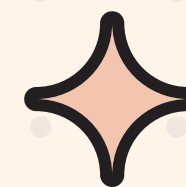
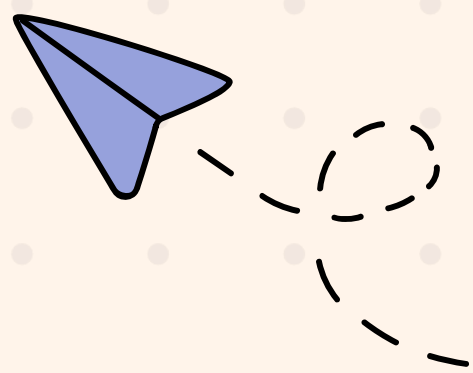

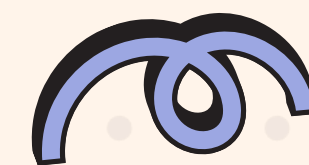
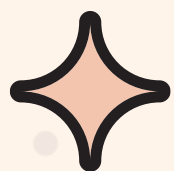

學習扶助線上活動

辦理目的：提升學生基本學力

辦理時間：上學期10-12月

下學期3-5月

協助平台：學習吧LearnMode



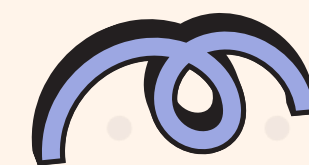
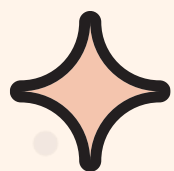

學習扶助摘星計畫

辦理目的：鼓勵學習扶助團隊、教師與學生

辦理時間：約下學期3-4月間

評選組別：教育之星(團隊)

教學之星(老師)

學習之星(學生)



科技化學習扶助 優質認證學校

辦理目的：推廣學習扶助融入科技化教學

辦理時間：約下學期4-5月間

可以申請蒲公英計畫
(增能、到校輔導)





學習扶助五率



說明暨檢討

學校指標查詢



教育部國民及學前教育署
K-12 Education Administration, Ministry of Education

國民小學及國民中學學生學習扶助科技化評量

Project for implementation Of Remedial Instruction-technology-based testing, PRIORI-tbt

最新消息 影音宣導 檔案下載 問答集 教學資源 聯絡我們

LOGIN | 教師登入

身份別：

學校代碼：

注意事項：
本系統帳號僅提供予使用者於學習扶助使用，請配合個資法相關規定，勿將帳號權限及權限所得檢索之資料任意揭露於學習扶助無相關之他人。

CONTACT US 聯絡資訊

最新消息 下載區

- 2024-08-19 系統主機更新說明... NEW
- 2024-07-19 即日起至113年10月31日開放113年篩選測驗線上下修測驗...
- 2024-07-16 113年5月學習扶助篩選測驗考古題上線公告... NEW

☰ 指標查詢

7. 五項指標

8. 提報率-(篩選測驗適用)

9. 施測率-(到、缺考資訊)

10. 未通過率

11. 進步率

📁 報告及考古題

12. 測驗結果報告

13. 學生測驗歷程

14. 篩選測驗考古題下載

15. 教學及學習教材

16. 教師增能課程

提報率



1. 「實際提報率」未達「核定提報率」，則以紅底呈現
2. 「實際提報率」超過100%，則以黃底呈現，並請確認「年級學生數」是否正確(實際提報應測人數 > 年級學生數)
3. 本市國小113年篩選測驗提報率皆達成。

施測率

本市國小113年篩選測驗國語、數學與英語3科
施測率皆達**100%**。



未通過率

◎施測未通過率：未通過人數/到考人數

◎年級未通過率：未通過人數/年級學生數

學校「年級未通過率」欄位呈現紅色字表示該科
該年級未通過率**高**於「【縣市】年級未通過率」。



進步率

5月篩選測驗與12月成長測驗相較統計

學校和授課教師重要參考資料



受輔率

未通過篩選測驗學生實際參加學習扶助之比率

提高受輔率，關照更多需要學助的孩子



